

**ELABORATO PLANIMETRICO**

Compilato da:  
Raccichini Dino

Iscritto all'albo:  
Geometri

Prov. Fermo N. 672

**Agenzia del Territorio  
CATASTO FABBRICATI  
Ufficio Provinciale di  
Ascoli**

Comune di Porto San Giorgio

Protocollo n. AP0275372 del 06/11/2008

Sezione: Foglio: 11 Particella: 1435

Tipo Mappale n. del

Dimostrazione grafica dei subalterni

Scala 1 : 500

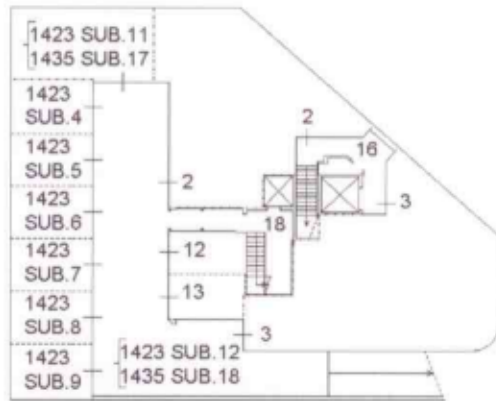

PIANO INTERRATO

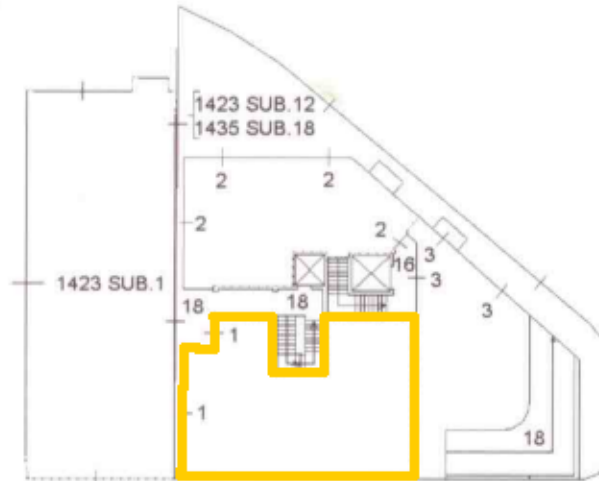

PIANO TERRA

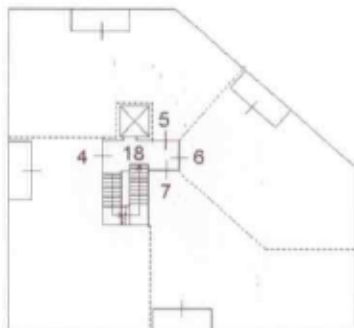

PIANO PRIMO

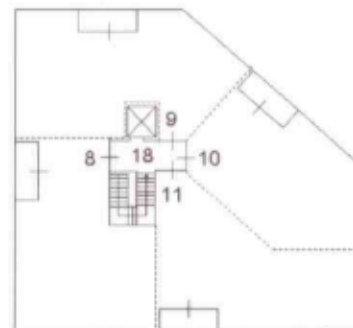

PIANO SECONDO



Ultima planimetria in atti

Catasto dei Fabbricati - Situazione al 06/05/2016 - Comune di PORTO SAN GIORGIO (G920) - < Foglio: 11 - Particella: 1435 - Elaborato planimetrico >